Turnbeutel nähen

Anleitung Nr. 3423

Schwierigkeitsgrad: Fortgeschritten

Arbeitszeit: 2 Stunden

Turnbeutel sind derzeit nicht nur super angesagt, sondern auch äußerst praktisch. Sie eignen sich perfekt, um einem Outfit eine persönliche Note zu verleihen. Mit dieser Anleitung kannst du ganz einfach und schnell deinen eigenen Turnbeutel nähen. Egal ob für den Sport, die Schule oder als modisches Accessoire – dieser Do-it-yourself Turnbeutel ist ein toller Hingucker und einzigartig.



Schritt 1: Stoff zuschneiden und verstärken

Beginne damit, den Stoff auf die gewünschten Maße zuzuschneiden. Wir orientieren uns an einem vorgefertigten Taschenboden mit einer Breite von 77 cm und einer Höhe von 48 cm. Der Stoff wird in der Mitte mit Bügelvlies verstärkt, um Stabilität zu gewährleisten. Ausnahme sind 12 cm oben und unten, die ohne Vlies bleiben.



Schritt 2: Taschenboden annähen

Jetzt wird der Taschenboden, der bereits vorgelocht ist, auf die rechte Seite des Stoffes genäht. Dies erfolgt von Hand, um ein präzises Ergebnis zu erzielen.



Schritt 3: Turnbeutel zusammennähen

Falte den Beutel mittig, sodass die Außenseite innen liegt. Nähe den Beutel bis zur 12 cm Markierung im Zick-Zack-Stich zusammen. Diese Markierung bleibt für die Paracord-Schnur und den Taschenboden offen.



Schritt 4: Bügeln, nähen und fixieren

Der obere Teil des Turnbeutels wird jetzt bearbeitet. Die Kanten werden doppelt gelegt und gebügelt, um sie anschließend wie auf dem Bild gezeigt mit einem kleinen Dreieck zu fixieren.





Schritt 5: Bänder anbringen

Markiere 7 cm von der oberen Kante, lege den Stoff doppelt um und bügele ihn. Nähe anschließend diesen Abschnitt an der unteren Kante fest, um den Tunnelzug für die Paracord-Bänder zu schaffen. Ziehe die Bänder mithilfe einer Sicherheitsnadel durch.







Schritt 6: Turnbeutel abschließend zusammennähen

Wende den Beutel, sodass die Innenseite außen liegt, und befestige den Boden mit Stecknadeln. Nähe nun den Boden sauber fest. Dein Turnbeutel ist fertig!

Must Have

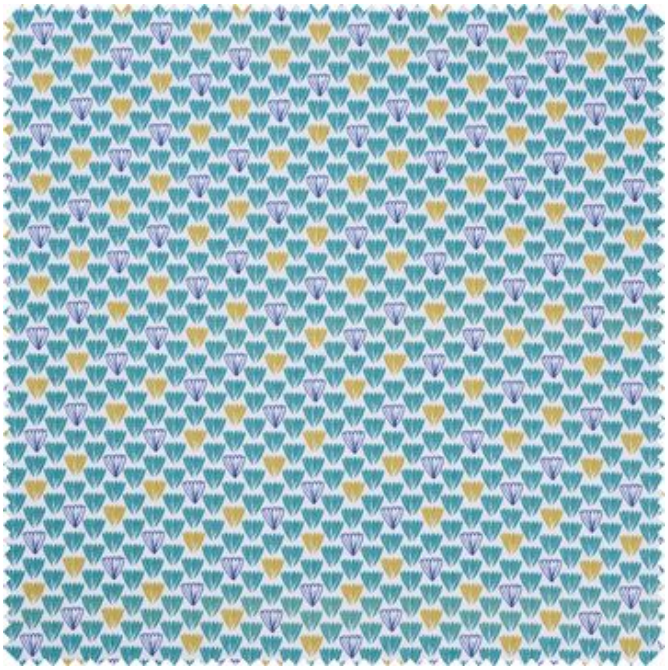

Baumwoll-Stoff "Oasis"

Motivgröße: 1.5 cm
Meterware
Grammatur: 115 g/m²
Breite: 150 cm

6,95 € (1 m2 = 4,63 €)

Artikeldetails

Anzahl: − 0.2 +

In den Warenkorb

Artikelangaben:

Artikelnummer	Artikelname	Menge
16848	Baumwoll-Stoff "Oasis"	1
11409	KunstlederBraun	1
347489	VBS Bügelvlies-Haftvlies, ca. 90 x 25 cm	1
576796-62	Paracord-SchnurHellbraun/Weiß	1
36202301	Prym Scheren Professional Schneiderschere	1
360296	Glaskopf-Stecknadeln Prym, 48 mm	1
393508	VBS Nähgarn-Set "Bunt sortiert"	1