Kreativ-Set "Swinging Bunnies"

Anleitung Nr. 1548

Schwierigkeitsgrad: Einsteiger

Arbeitszeit: 30 Minuten

Die zauberhaften Draht-Hasen sind eine absolut zeitgemäße Osterdekoration. Sie wird schnell gefertigt und wirkt anschließend modern und hochwertig.

So schnell basteln Sie die Swinging Bunnies

Beginnen Sie zunächst damit die **Holzkugeln** in den verschiedenen beiliegenden **Hobbyfarben** zu bemalen. Bei Bedarf können die unterschiedlichen Farben mit der Farbnuance "Elfenbein" gemischt werden, um hellere Farbtöne zu erzielen.

Lassen Sie die Kugeln gut durchtrocknen und nehmen Sie gegebenenfalls einen zweiten Anstrich vor, um die Farbbrillanz zu sichern.

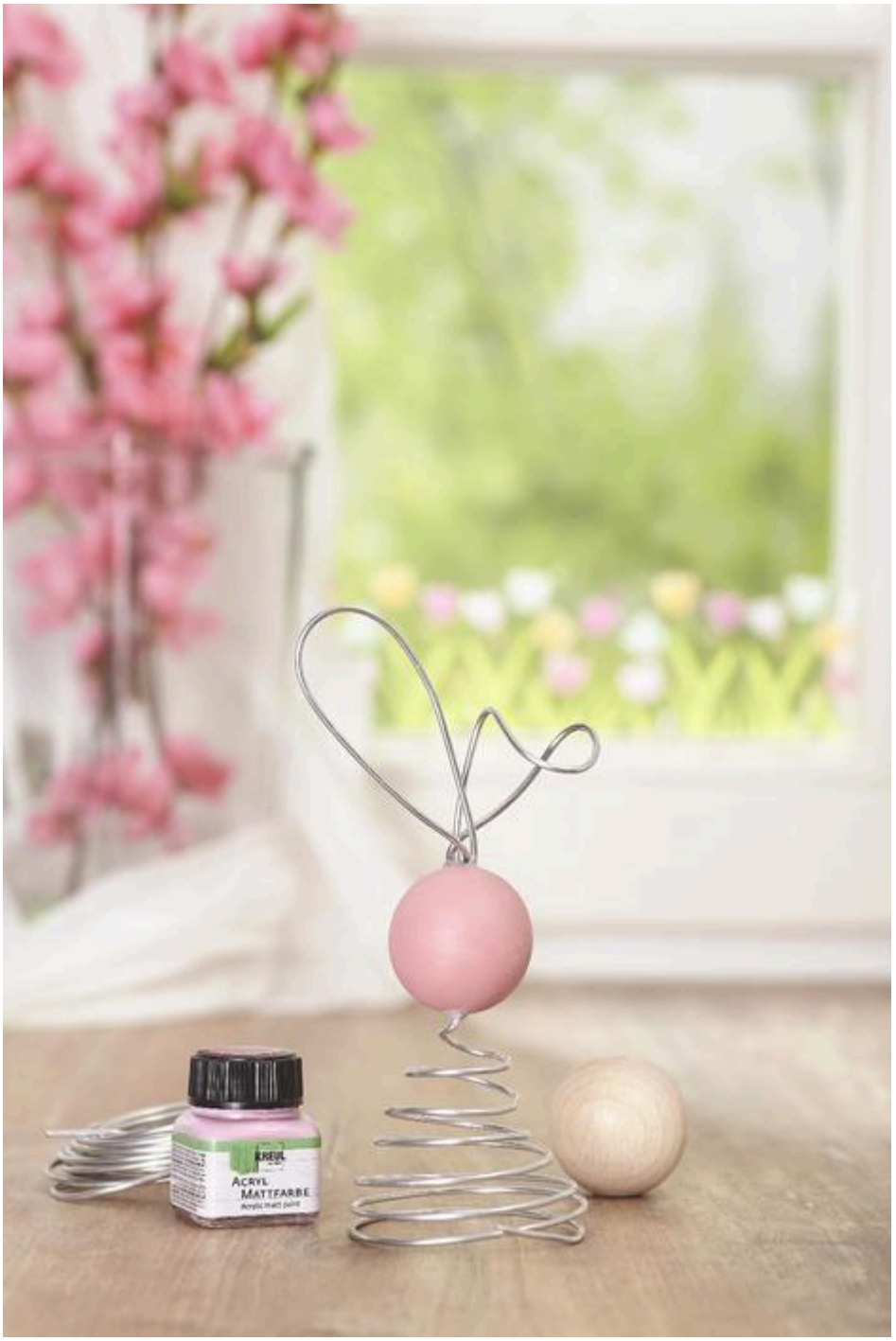
KREUL
ACRYL
MATTFARBE

Kreativ mit Draht

Nun wird der Draht geformt. Im Kreativset "Swinging Bunnies" sind unter anderem 3 Rollen Alu-Draht mit 2 mm Stärke mit je 3 m enthalten (insgesamt 9 m Alu-Draht). Für einen Hasen benötigen Sie immer jeweils 40 cm Draht für die Ohren und ca. 95 bis 100 cm für den Körper.

Schneiden Sie daher für jeden der fünf Hasen ca. 40 cm lange Drahtstücke zu und glätten Sie diese (ergeben später die Ohren). Sie sollten nun auf dieser ersten Drahtspirale noch ca. 100 cm Draht vorliegen haben. Diese Menge ist ausreichend für den ersten **Hasenkorpus**:

Drehen Sie den Draht zu immer kleiner werdenden Spiralen zusammen. Da Sie die vorgebogene **Spiralform** des Aludrahts nutzen, wird die spitz zulaufende Drahtspirale für den Hasenkörper sicherlich schön

ebenmäßig. „Modellieren“ Sie auf diese Art und Weise auch die übrigen Hasenkörper.

Dort, wo der **Kopf** angebracht werden soll, wird nun ein kleines, ca. 1 cm langes Stück des Drahtes senkrecht nach oben gebogen. Hierauf wird mithilfe einer Heißklebepistole die Holzkugel befestigt.

Nachdem der Körper und Kopf fertig sind, biegen Sie aus den 40 cm Stücken jeweils die **Ohren**: Aus einem Stück entstehen zwei Drahtschlaufen, die anschließend ebenfalls mit dem Heißkleber an die Holzkugeln geklebt werden.

Artikelangaben:

Artikelnummer	Artikelname	Menge
755771-09	KREUL Acryl Mattfarbe, 20 mlDunkelbraun	1
755771-13	KREUL Acryl Mattfarbe, 20 mlHimbeere	1
755771-50	KREUL Acryl Mattfarbe, 20 mlHimmelblau	1
755771-40	KREUL Acryl Mattfarbe, 20 mlLemon	1