Feenhäuser mit Découpage

Anleitung № 3016

Schwierigkeitsgrad: Fortgeschritten

Arbeitszeit: 6 Stunden

Schöne **Feenhäuser** aus **Terrakottatöpfen** mit Moos und **Découpagebildern** kannst du mit unserer Anleitung ganz einfach nachbasteln. Die Découpagetechnik ist sowohl einfach als auch dekorativ. Die Häuschen sind hervorragend zum Dekorieren auf dem Tisch, auf der Kommode oder auf der Fensterbank.

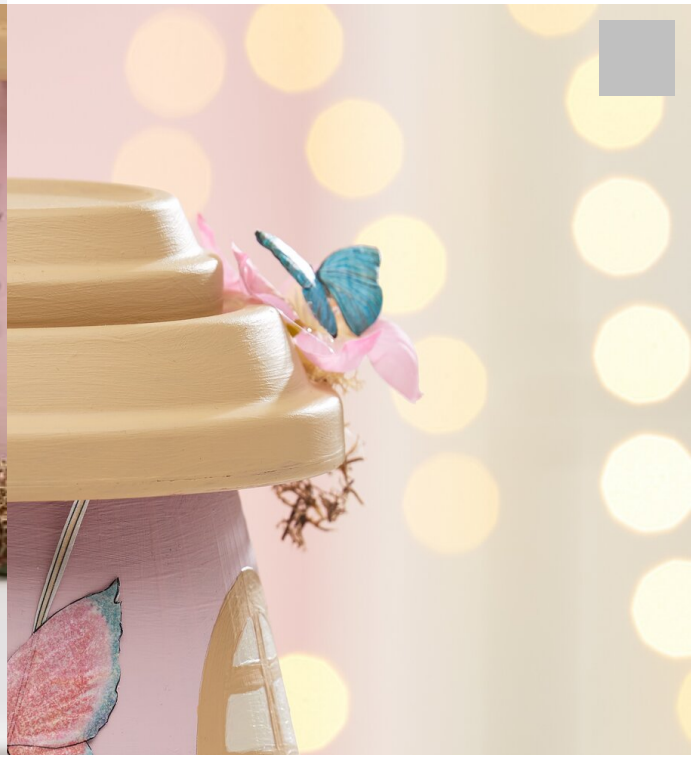

Jetzt
anmelden

560078-22	VBS Bastelfarbe, 15 mlHoniggelb	1
21876	Motiv-Strohseide "Verzauberte Karten"	1
722018	VBS Servietten-Lack "Glänzend"100 ml	1
563178-02	Prägefolie, 3 StückSilber/Silber	1
571654-06	Terrakotta-UntertellerInnen-Ø 5 cm, 5 Stück	1
571654-08	Terrakotta-UntertellerInnen-Ø 7 cm, 5 Stück	1
571654-10	Terrakotta-UntertellerInnen-Ø 8,5 cm, 5 Stück	1
571654-12	Terrakotta-UntertellerInnen-Ø 10 cm, 2 Stück	1
571647-09	Terrakotta-TöpfeInnen-Ø 9 cm, 10 Stück	1
571647-14	Terrakotta-TöpfeInnen-Ø 14 cm, 5 Stück	1
571647-13	Terrakotta-TöpfeInnen-Ø 13 cm, 5 Stück	1